

## ข้อกำหนดผลิตภัณฑ์ (Product Specification Sheet)

SYNOVA

ชื่อผลิตภัณฑ์ : Cake-Chocolate Fudge Cake (Pack-6Pcs)/ เค้กช็อกโกแลตฟัดจ์ (LN)

หมายเลขเอกสาร: SP-FN-455

รหัสผลิตภัณฑ์ : 203144 (PD:203143)

วันที่มีผลบังคับใช้: 03/01/2022

Revision : 04

วันที่แก้ไข : 02/12/2021

ลูกค้า : STD

UNCONTROLLED COPY

คำอธิบายผลิตภัณฑ์ : ช็อกโกแลตฟัดจ์เค้ก เค้กมิลค์ช็อกโกแลต หวานต่ำด้วยรสช็อกโกแลตนมเข้มข้น ที่ใช้ Milk Chocolate 40% มาเป็นส่วนผสมหลัก จนได้เนื้อนุ่มสหวานเนียนนุ่ม ตัดกับรสชาติของสปองจ์ช็อกโกแลตเข้มข้น ที่นุ่มฟูอยู่ด้านล่าง หน้าราดด้วย Milk Chocolate Fudge เนื้อนุ่ม ตกแต่งด้านบนด้วยช็อกโกแลต และโรยด้วยน้ำตาลไอซิ่ง



ส่วนประกอบ : ช็อกโกแลต, ไข่ไก่, วิปป์ครีม, นม, น้ำตาล, เนย, น้ำ, แป้งสาลี, ผงโกโก้, น้ำมันถั่วเหลือง, อิมัลซิไฟเออร์, สตาร์ชคัสเตป, เจลาติน, สารช่วยให้ขึ้นฟู, กลิ่นสังเคราะห์, สารกันเสีย

สารก่อภูมิแพ้ : อ้างอิงข้อกำหนดผลิตภัณฑ์ ตามตารางรายการอาหารก่อภูมิแพ้ รายการตามแนบท้าย

**\*\*อ้างอิงสารก่อภูมิแพ้ตามสหภาพยุโรป (EU)\*\***

รูปแบบการบรรจุ : - บรรจุ 6 Pcs / Inner Cake Box

สถานะการเก็บและการขนส่ง : - เก็บรักษาที่อุณหภูมิแช่แข็งประมาณ  $\leq -18^{\circ}\text{C}$   
- บรรจุภัณฑ์ควรอยู่ในสภาพดี ไม่ได้รับความเสียหายหรือแตกหัก  
และมีการติดฉลากสินค้าแสดงวันหมดอายุบนบรรจุภัณฑ์ด้านนอกและด้านใน  
- สินค้าควรอยู่ในสถานะแช่แข็ง

ลักษณะทางกายภาพ :

รูปทรง : สามเหลี่ยม

กว้าง (W) : 5.0-6.0 ซม.

ยาว (L) : 9.5-10.5 ซม.

สูง (H) : 5.5-6.5 ซม.

เส้นผ่านศูนย์กลาง (D) : N/A

น้ำหนัก (Wt) :  $\geq 90$  กรัม/ชิ้นอายุผลิตภัณฑ์ : อุณหภูมิ ( $^{\circ}\text{C}$ )

ระยะเวลา (วัน)

แช่แข็ง (Frozen)  $\leq -18^{\circ}\text{C}$  365แช่เย็น (Chill)  $2-5^{\circ}\text{C}$  3

อุณหภูมิปกติ (Ambient) N/A N/A

สถานะการทำละลาย : - การทำละลายสินค้าควรวางสินค้าให้อยู่ในสถานะแช่เย็น (อุณหภูมิ  $2-5^{\circ}\text{C}$ ) เป็นเวลาอย่างน้อย 4 ชั่วโมง หรือจนกว่าสินค้าจะทำละลายอย่างสมบูรณ์

ลักษณะทางประสาทสัมผัส :

สี : น้ำตาล และน้ำตาลเข้ม

กลิ่น : ช็อกโกแลต

รสชาติ : รสหวาน

วิธีการอุ่น : N/A

ข้อกำหนดพิเศษ : - หากสินค้าทำละลายแล้วห้มนำกลับมาแช่แข็งอีกครั้ง เนื่องจากจะส่งผลต่อลักษณะเนื้อสัมผัสของผลิตภัณฑ์และเสี่ยงต่อการเสื่อมเสียของผลิตภัณฑ์  
**- ไม่เก็บสินค้าร่วมกับสินค้าชนิดอื่น**

สำหรับลูกค้า:

ผู้ยอมรับข้อมูลที่ระบุไว้ในเอกสารฉบับนี้

ลายเซ็นลูกค้า

สำหรับบริษัทซินโนวา:

ผู้แทนจากบริษัท Synova

ลายเซ็นผู้แทน

วันที่ \_\_\_\_\_

วันที่ \_\_\_\_\_

ข้อกำหนดผลิตภัณฑ์ (Product Specification Sheet)

**SYNOVA**

ข้อกำหนดเพิ่มเติม

**UNCONTROLLED COPY**

ภาพเกณฑ์การยอมรับ Chocolate Fudge Cake / เค้กช็อกโกแลตฟัดจ์ ลักษณะต่างๆ

1. ระดับสี (Colour Chart) ของสปองจ์ช็อกโกแลต



Pantone

Rejected (Too Light)

Min Accepted

Target

Max Accepted

Rejected (Too Dark)



PANTONE®  
466 C



PANTONE®  
P 29-15 C



PANTONE®  
2320 XGC



PANTONE®  
2472 C



PANTONE®  
7554 C

2. ระดับสี (Colour Chart) ของมูสมีลค์ช็อกโกแลต

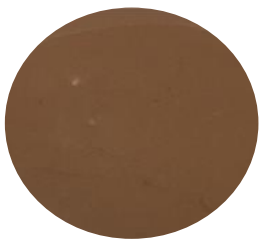

Pantone

Rejected (Too Light)

Min Accepted

Target

Max Accepted

Rejected (Too Dark)



PANTONE®  
P 22-6 C



PANTONE®  
8584 C



PANTONE®  
7603 CP



PANTONE®  
2322 C



PANTONE®  
2479 CP

3. ระดับสี (Colour Chart) ของกานาชมิลค์ช็อกโกแลต

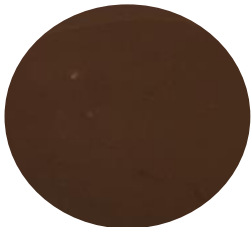

Pantone

Rejected (Too Light)

Min Accepted

Target

Max Accepted

Rejected (Too Dark)



PANTONE®  
P 26-16 C



PANTONE®  
1545 C



PANTONE®  
2472 CP



PANTONE®  
2322 CP



PANTONE®  
Black 4 XGC

4. ลักษณะที่สามารถยอมรับได้ (Accepted)



ลักษณะเนื้อสปองจ์ พบช่องว่างขนาดไม่เกิน 1 ซม.

สำหรับลูกค้า:

ผู้ยอมรับข้อมูลที่ระบุไว้ในเอกสารฉบับนี้

ลายเซ็นผู้ลูกค้า

สำหรับบริษัทซินโนวา:

ผู้แทนจากบริษัท Synova

ลายเซ็นผู้แทน

วันที่ \_\_\_\_\_

วันที่ \_\_\_\_\_

## ข้อกำหนดผลิตภัณฑ์ (Product Specification Sheet)

SYNOVA

ข้อกำหนดเพิ่มเติม

UNCONTROLLED COPY

ภาพเกณฑ์การยอมรับ Chocolate Fudge Cake / เค้กช็อกโกแลตฟัดจ์ ลักษณะต่างๆ

## 4. ลักษณะที่สามารถยอมรับได้ (Accepted) (ต่อ)



ลักษณะของเนื้อสปองจ์ มีรอยแห้วขนาดไม่เกิน 1 ซม.



พบช่องว่างเนื้อสปองจ์กับมูสขนาดไม่เกิน 1 ซม.

## 5. ลักษณะที่ไม่สามารถยอมรับได้ (Rejected)



ลักษณะเนื้อสปองจ์ พบช่องว่างขนาดเกิน 1 ซม.



ลักษณะของเนื้อสปองจ์ มีรอยแห้วขนาดเกิน 1 ซม.

สำหรับลูกค้า:

ผู้ยอมรับข้อมูลที่ระบุไว้ในเอกสารฉบับนี้

ลายเซ็นผู้ลูกค้า

วันที่ \_\_\_\_\_

สำหรับบริษัทซินโนวา:

ผู้แทนจากบริษัท Synova

ลายเซ็นผู้แทน

วันที่ \_\_\_\_\_

## ข้อกำหนดผลิตภัณฑ์ (Product Specification Sheet)

SYNOVA

ข้อกำหนดเพิ่มเติม

UNCONTROLLED COPY

ภาพเกณฑ์การยอมรับ Chocolate Fudge Cake / เค้กช็อกโกแลตฟัดจ์ ลักษณะต่างๆ

5. ลักษณะที่ **ไม่สามารถยอมรับได้ (Rejected)** (ต่อ)พบช่องว่างเนื้อสปองจ์กับมุสขนาดเกิน **1 ซม.**

ลักษณะของมุสมึลค์ช็อกโกแลตด้านหลังไม่เรียบ

สำหรับลูกค้า:

ผู้ยอมรับข้อมูลที่ระบุไว้ในเอกสารฉบับนี้

ลายเซ็นลูกค้า

วันที่ \_\_\_\_\_

สำหรับบริษัทซินโนวา:

ผู้แทนจากบริษัท Synova

ลายเซ็นผู้แทน

วันที่ \_\_\_\_\_

## ข้อกำหนดผลิตภัณฑ์ (Product Specification Sheet)

SYNOVA

ข้อกำหนดเพิ่มเติม

UNCONTROLLED COPY

รายการอาหารก่อภูมิแพ้ (14 Major Food Allergen List)	มี (Contain)	อาจมี (May Contain)	ไม่มี (Not Contain)
1. ถั่วลิสงและผลิตภัณฑ์ (Peanut and Peanut Products)	<input type="checkbox"/>	<input checked="" type="checkbox"/>	<input type="checkbox"/>
2. ถั่วเหลืองและผลิตภัณฑ์ (Soybean and Soybean Products)	<input checked="" type="checkbox"/>	<input type="checkbox"/>	<input type="checkbox"/>
3. ถั่วเปลือกแข็งและผลิตภัณฑ์ (Tree Nut and Tree Nut Products)			
3.1 แมคคาเดเมีย (Macadamia)	<input type="checkbox"/>	<input checked="" type="checkbox"/>	<input type="checkbox"/>
3.2 วอลนัท (Walnuts)	<input type="checkbox"/>	<input type="checkbox"/>	<input checked="" type="checkbox"/>
3.3 อัลมอนด์ (Almonds)	<input type="checkbox"/>	<input checked="" type="checkbox"/>	<input type="checkbox"/>
3.4 พีแคน (Pecan)	<input type="checkbox"/>	<input type="checkbox"/>	<input checked="" type="checkbox"/>
3.5 เม็ดมะม่วงหิมพานต์ (Cashew nut)	<input type="checkbox"/>	<input checked="" type="checkbox"/>	<input type="checkbox"/>
3.6 มะพร้าว (Coconut)	<input checked="" type="checkbox"/>	<input type="checkbox"/>	<input type="checkbox"/>
3.7 เฮเซลนัท (Hazelnut)	<input type="checkbox"/>	<input checked="" type="checkbox"/>	<input type="checkbox"/>
3.8 ถั่วบราซิล (Brazil nut)	<input type="checkbox"/>	<input type="checkbox"/>	<input checked="" type="checkbox"/>
3.9 อื่นๆ (Other) ระบุ (Please Specify).....เชียนัท (Shea Nut).....	<input type="checkbox"/>	<input checked="" type="checkbox"/>	<input type="checkbox"/>
4. ถั่วลูปินและผลิตภัณฑ์ (Lupin, Lupin Products and ถั่วอินตระกูล Luoinus sp.)	<input type="checkbox"/>	<input type="checkbox"/>	<input checked="" type="checkbox"/>
5. เมล็ดงาและผลิตภัณฑ์ (Sesame Seeds and Sesame Seed Products)	<input type="checkbox"/>	<input checked="" type="checkbox"/>	<input type="checkbox"/>
6. ขึ้นฉ่าย พืชตระกูลเดียวกับขึ้นฉ่าย และผลิตภัณฑ์ (Celery, Umbelli farae family and Products)	<input type="checkbox"/>	<input checked="" type="checkbox"/>	<input type="checkbox"/>
7. ธัญพืชที่มีกลูเตน (Cereal containing gluten)			
7.1 ข้าวสาลี (Wheat)	<input checked="" type="checkbox"/>	<input type="checkbox"/>	<input type="checkbox"/>
7.2 ข้าวบาร์เลย์ (Barley)	<input type="checkbox"/>	<input checked="" type="checkbox"/>	<input type="checkbox"/>
7.3 ข้าวโอ๊ต (Oat)	<input type="checkbox"/>	<input checked="" type="checkbox"/>	<input type="checkbox"/>
7.4 แป้งไรย์ (Rye Flour)	<input type="checkbox"/>	<input checked="" type="checkbox"/>	<input type="checkbox"/>
7.5 อื่นๆ (Other) ระบุ (Please Specify).....	<input type="checkbox"/>	<input type="checkbox"/>	<input type="checkbox"/>
8. ปลาและผลิตภัณฑ์ (Fish and Fish Products)	<input type="checkbox"/>	<input checked="" type="checkbox"/>	<input type="checkbox"/>
9. สัตว์น้ำจำพวก กุ้ง, ปู และผลิตภัณฑ์ (Crustaceans and Crustaceans Products)			
9.1 กุ้ง (Shrimp, Prawn, Loster)	<input type="checkbox"/>	<input checked="" type="checkbox"/>	<input type="checkbox"/>
9.2 ปู (Crab)	<input type="checkbox"/>	<input type="checkbox"/>	<input checked="" type="checkbox"/>
9.3 อื่นๆ (Other) เช่น กุ้ง (Crayfish, Mantis shrimp) ระบุ (Please Specify).....	<input type="checkbox"/>	<input type="checkbox"/>	<input type="checkbox"/>
10. สัตว์น้ำจำพวก หอย, ปลาหมึก และผลิตภัณฑ์ (Mollusk and Mollusk Products)			
10.1 หอย (Shellfish) เช่น หอยฝาเดียว (Univalve), หอยสองฝา (Bivalve), หอยเชลล์ (Scallop)	<input type="checkbox"/>	<input type="checkbox"/>	<input checked="" type="checkbox"/>
10.2 ปลาหมึก (Squid, Octopus, Cephalopods) เช่น ปลาหมึกกระดอง (Cuttlefish)	<input type="checkbox"/>	<input type="checkbox"/>	<input checked="" type="checkbox"/>
11. นมและผลิตภัณฑ์ (Milk and Dairy Products) รวมทั้ง Lactose	<input checked="" type="checkbox"/>	<input type="checkbox"/>	<input type="checkbox"/>
12. ไข่และผลิตภัณฑ์ (Egg and Egg Products)	<input checked="" type="checkbox"/>	<input type="checkbox"/>	<input type="checkbox"/>
13. ซัลเฟอร์ไดออกไซด์ และซัลไฟต์ (Sulfer Dioxide and Sulfite)	<input type="checkbox"/>	<input checked="" type="checkbox"/>	<input type="checkbox"/>
14. มัสตาร์ดและผลิตภัณฑ์ (Mustard/Mustard Seed and Products)	<input type="checkbox"/>	<input checked="" type="checkbox"/>	<input type="checkbox"/>

ถ้ารับลูกค้า:

ผู้ยอมรับข้อมูลที่ระบุไว้ในเอกสารฉบับนี้

ลายเซ็นลูกค้า

วันที่ \_\_\_\_\_

ถ้ารับบริษัทซินโนวา:

ผู้แทนจากบริษัท Synova

ลายเซ็นผู้แทน

วันที่ \_\_\_\_\_